



WEBINAR for landmænd og finansielle rådgivere: SEGES tager temperaturen på priser og markeder

Hvad siger markedsudsigterne?

Få de vigtigste highlights om priser og markeder serveret af økonomerne på SEGES.

Materialet kan tilgås på LandbrugsInfo efter webinaret.

Efter et oplæg ved erhvervsøkonomisk chef Klaus Kaiser er der en spørgerunde, hvor følgende deltager fra SEGES Innovation:

- Erhvervsøkonomisk chef Klaus Kaiser
- Seniorkonsulent Ove Lund
- Konsulent Arne Munk
- Seniorkonsulent Nikolaj Kleis Nielsen

Dato

30. september kl. 8.30-9.00

Praktisk info

Et webinar er et interaktivt seminar, som afvikles over nettet via pc.

Mød ind 10 min., før webinaret starter, så evt. tekniske udfordringer kan løses, inden vi går i gang. For at deltage i et webinar kræver det, at du har en computer med internetforbindelse, og at du kan høre

lyd på computeren f.eks. via højttalere eller et headset.

På webinarerne kan du se Power Point slides og stille spørgsmål via chatfunktionen.



Svin

KVÆG PLANTER SVIN ØKOLOGI VIRKSOMHEDSLEDELSE



Kokkenborg svineproduktion vinder Landbrugets...

7. november 2019

I år er det svineproduktionen Kokkenborg ved Svendborg, der med deres gode ledelsesevner og...



Løse søer - Ammeso Grise fra So2 og So3 lukkes ud ved So2

5. november 2019



Løse søer - Åbning ved to mellemsøer med dobbeltkuld

5. november 2019

[Vis Flere](#)

Virksomhedsledelse



Bo Jensen - Landmand og leder

7. november 2019

Er du usikker på, hvordan dit landbrug skaber værdi på længere sigt? Og ligger din strategi...



Pernille Stenstrup Christiansen - Landmand og leder

7. november 2019

På årets store ledelseskonference for landmænd stiller vi skarpt på to

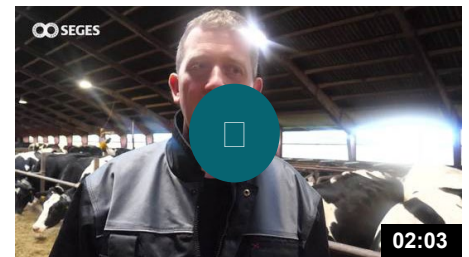

Landmand: Business check er som en eksamen for mig

4. november 2019

Mækeproducent Ole Larsen fra Fjerrtislev glæder sig hvert år til

Denne side bruger cookies - ved at benytte seges.tv accepterer du hjemmesidens Cookie- og privatlivspolitik.

[Læs mere](#)

Okay

Økologi



God økonomi i afskallet havre

25. oktober 2019

AFSKALLET HAVRE GAV 2 KG EKM OG 3 KR. EKSTRA PR. KO PR. DAG Det er resultatet af et pilotforsøg,...



FarmTracking - også for økologer

9. oktober 2019

FarmTracking er et stærkt overbliksværktøj til økologiske landmænd med planteavl og mobiltelefon....



Selvforsynende med Miscanthus

7. oktober 2019

Selvforsynende på brændsel med et minimum af arbejde. Landmand Allan Aabling fra Skærbæk er meget...

[Vis Flere](#)

Kvæg



Sådan afregner du kalve med DMS-afregningsmodulet

2. august 2019

Videoen giver en introduktion til, hvordan du afregner kalve med DMS-afregningsmodulet.



Sådan registrerer du behandlinger med smartkøen

4. juli 2019

Det er smart at registrere en behandling, så snart du har udført den. Det kan man nemt og hurtigt...



Sådan bruger du arbejdslisterne på smartkøen

4. juli 2019

Se, hvordan alle på bedriften let kan bruge arbejdslisterne på mobilen med smartkøen.

[Vis Flere](#)

Planter





Hvad tænker de unge om præcisionsjordbrug?

5. november 2019

Mød tre unge og hør deres syn på fremtidens præcisionslandbrug. De har netop fået præsenteret de...



STORT FORSØG SKAL OPTIMERE GRADUERET N-TILFØRSEL

14. oktober 2019

Skal man tilføre mest kvælstof i marken, der hvor afgrøden er svag, hvis målet er at få det...



CropManager - hvad kan du bruge det til?

11. oktober 2019

Hør eksperter fra SEGES fortælle, hvordan du kan bruge dataplatformen CropManager. Med...

[Vis Flere](#)

Webinars

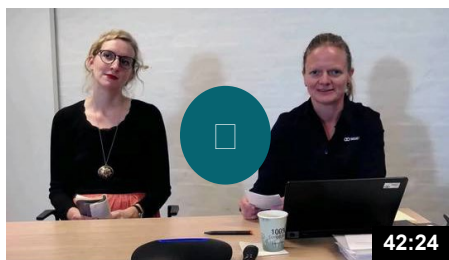

Tilsagnshavere på ordningen: "Etablering af løsdrift i...

10. oktober 2019

Løse søer: Kom videre med dit byggeprojekt Har du fået tilsagn om tilskud til farestier til...



WEBINAR for rådgivere: SEGES tager temperaturen på priser...

30. september 2019

Få trends og tendenser for priser og markeder præsenteret på et webinar mandag den 30. september...

[Vis Flere](#)

Future Farming





Foderprotein lavet direkte i gyllebeholder

22. marts 2019

Landbruget mangler bæredygtigt produceret protein. Gennem et nyt forskningsprojekt visualiseres...



Præcisionslandbrug - en vigtig del af fremtidens landbrug

16. august 2018

20 innovative danske landmænd deltager i et projekt, som handler om at arbejde mere præcist i...



Værdikæden er nøglen til fremtiden for godsejer Malthé Holst

3. juli 2018

Mød godsejer Malthé Holst, som bringer det næsten 1000 år gamle Vrejlev Kloster ind i fremtiden...

[Vis Flere](#)

Imported from Pattegriseliv

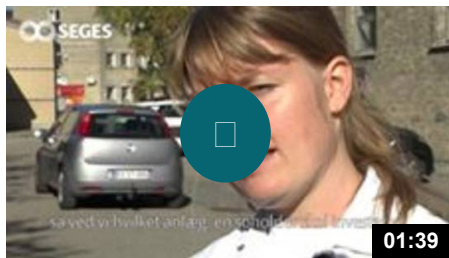

Kan vi øge tarmsundheden hos pattegrise?

21. november 2018

Robuste grise ved fravæning - det er vist drømmen for alle. Se, hvad Marie Louise laver i...

[Vis Flere](#)



SEGES
Landbrug & Fødevarer F.m.b.A.

Agro Food Park 15

8200 Aarhus N

T: +45 8740 5000

F: +45 8740 5010

E: info@seges.dk

Kontakt os

Firmaoplysninger

Cookie og privatlivspolitik

Vilkår og betingelser